

COMUNE DI CADREZZATE CON OSMATE

DOCUMENTO SEMPLIFICATO DEL RISCHIO IDRAULICO COMUNALE

ai sensi dell'art. 14 del R.R. 23.11.2017 n.7

CARTA DELLA CRITICITÀ DEI SUOLI E DELLE INFILTRAZIONI -
DEFINIZIONE INTERVENTI STRUTTURALI E NON STRUTTURALI
scala 1:5.000

GENNAIO 2024



STUDIO TECNICO
DOTT. ING. MAURIZIO GIROLDI
VIA CAIRGLI 26 - 21016 LUINO (VA)
telefono - fax +39 0332336014
e-mail: studio@studiogiroldi.com
PEC: maurizio.giroldi@ingpec.eu
www.studiogiroldi.com

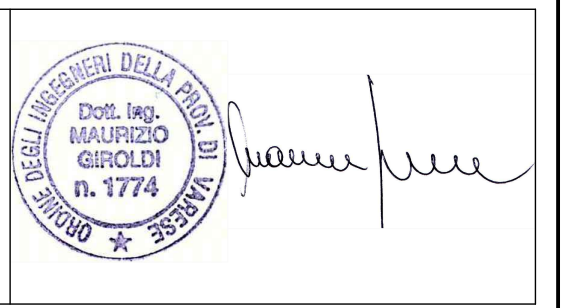

LEGENDA

- CORPO IDRICO SUPERFICIALE
- CORPO IDRICO TOMBINATO
- AREA DEL BACINO IDROGRAFICO DELLA ROGGIA INTUBATA DOVE LA PORTATA DEGLI SCARICHI DI ACQUE METEORICHE NEL RETICOLO AFFLUENTE DEVE ESSERE NON SUPERIORE A 5 l/s PER ETTERO DI SUPERFICIE SCOLANTE IMPERMEABILE
- AREE NON IDONEE ALL'INFILTRAZIONE AI SENSI DELL'art. 94 AI SENSI DEL D.Lgs 152/2006 - FASCIA DI RISPETTO DEI POZZI AD USO IDROPOTABILE INDIVIDUATA CON CRITERIO GEOMETRICO
- AREE NON IDONEE ALL'INFILTRAZIONE PER PROBLEMATICHE IDRAULICHE E IDROLOGICHE - AREE CON BASSISSIMA CAPACITÀ DI SMALTIMENTO DELLE ACQUE SUPERFICIALI
- DEFINIZIONE INTERVENTI STRUTTURALI - NECESSITÀ DI PREVEDERE L'ELIMINAZIONE DELLA TOMBINATURA PRESENTE SOTTO L'EDIFICIO ESISTENTE MEDIANTE NUOVO TRACCIATO A CIELO APERTO DELLA ROGGIA
- SORGENTE AD USO IDROPOTABILE

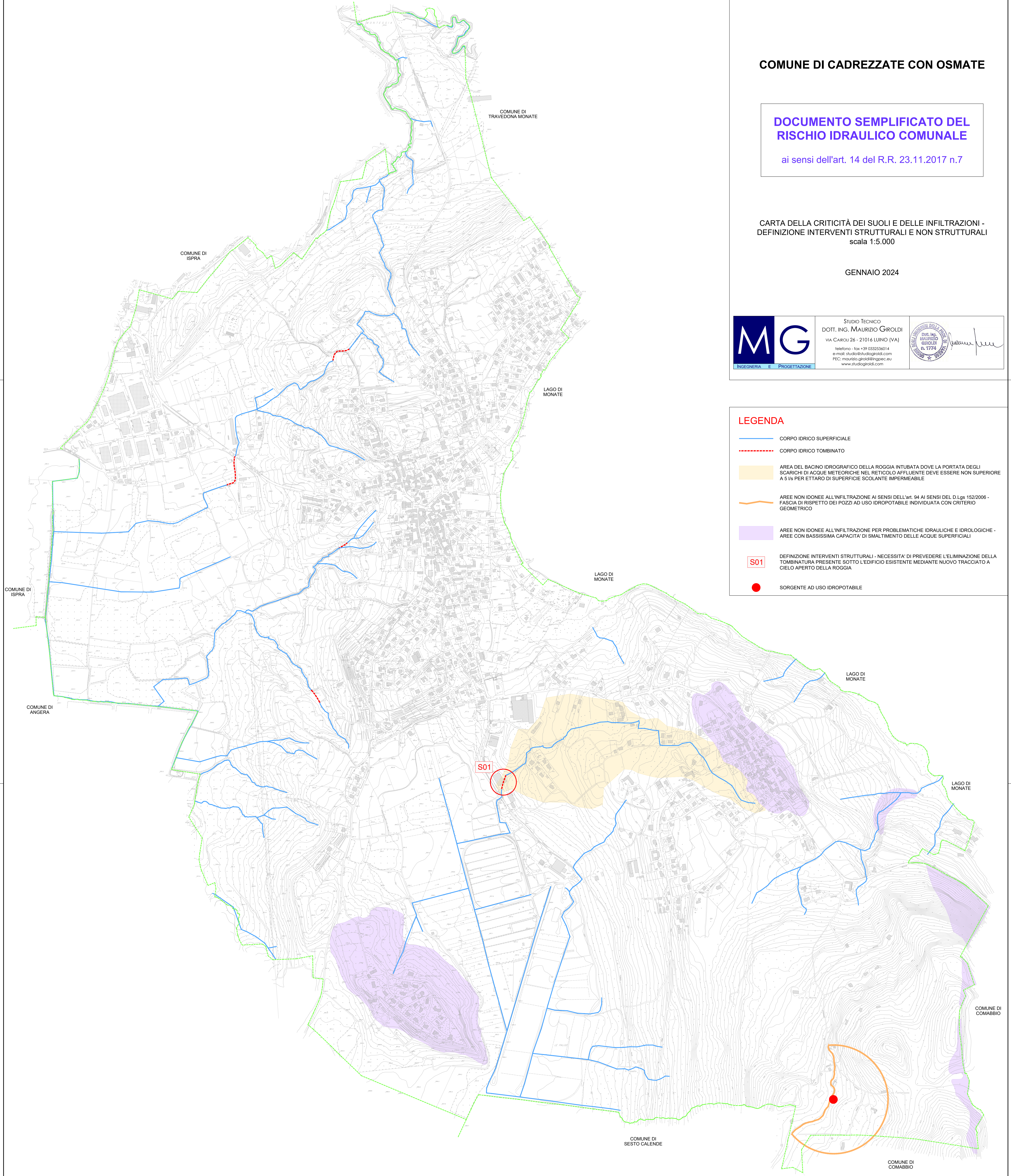

Comune di Cadrezzate con Osmate Rev. 01/05/15 del 31-01-2024 scritto dal 5.01.8